

## Dossier Technique Immobilier

Numéro de dossier :

19/IMO/2553

Date du repérage :

15/07/2019



Désignation du ou des bâtiments	Désignation du propriétaire
<i>Localisation du ou des bâtiments :</i> Département : ... <b>Territoire de Belfort</b> Adresse : ..... <b>34 Avenu Jean Jaures</b> Commune : ..... <b>90000 BELFORT</b>  Désignation et situation du ou des lot(s) de copropriété : <b>Ce bien ne fait pas partie d'une copropriété</b> Périmètre de repérage :	<i>Désignation du client :</i> Nom et prénom : ... <b>Mme MOINEAU</b> Adresse : ..... <b>9 Bis Rue de Chalonvillars</b> <b>90350 ÉVETTE-SALBERT</b>

Objet de la mission :

☒ Métrage (Loi Carrez)
☒ Diagnostic de Performance Energétique

# Résumé de l'expertise n° 19/IMO/2553

Cette page de synthèse ne peut être utilisée indépendamment du rapport d'expertise complet.



Désignation du ou des bâtiments
<i>Localisation du ou des bâtiments :</i> Adresse : ..... <b>34 Avenu Jean Jaures</b> Commune : ..... <b>90000 BELFORT</b>  Désignation et situation du ou des lot(s) de copropriété : <b>Ce bien ne fait pas partie d'une copropriété</b> Périmètre de repérage : .....

Prestations	Conclusion
DPE	Consommation conventionnelle : Indéterminée (Classe -) Estimation des émissions : Indéterminée (Classe -)
Mesurage (surface Loi Carrez)	Superficie Loi Carrez totale : 171,41 m² Surface au sol totale : 171,41 m²

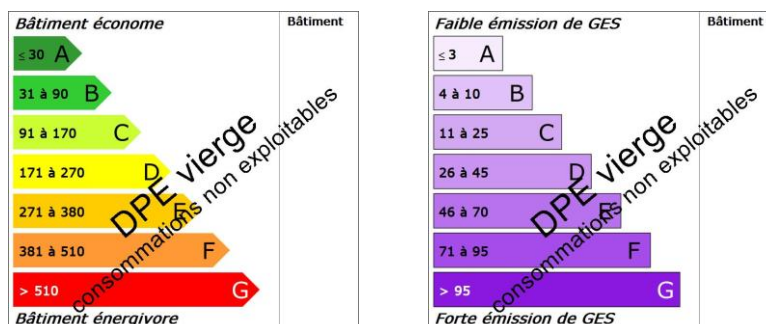



TEK DIAGNOSTIC

06 47 47 19 44

## Certificat de superficie de la partie privative

Numéro de dossier : 19/IMO/2553  
Date du repérage : 15/07/2019  
Heure d'arrivée : 16 h 30  
Durée du repérage : 01 h 00

La présente mission consiste à établir la superficie de la surface privative des biens ci-dessous désignés, afin de satisfaire aux dispositions de la loi pour l'Accès au logement et un urbanisme rénové (ALUR) du 24 mars 2014 art. 54 II et V, de la loi n° 96/1107 du 18 décembre 1996, n°2014-1545 du 20 décembre 2014 et du décret n° 97/532 du 23 mai 1997, en vue de reporter leur superficie dans un acte de vente à intervenir, en aucun cas elle ne préjuge du caractère de décence ou d'habilité du logement.

**Extrait de l'Article 4-1** - La superficie de la partie privative d'un lot ou d'une fraction de lot, mentionnée à l'article 46 de la loi du 10 juillet 1965, est la superficie des planchers des locaux clos et couverts après déduction des surfaces occupées par les murs, cloisons, marches et cages d'escalier, gaines, embrasures de portes et de fenêtres. Il n'est pas tenu compte des planchers des parties des locaux d'une hauteur inférieure à 1,80 m.

**Extrait Art.4-2** - Les lots ou fractions de lots d'une superficie inférieure à 8 mètres carrés ne sont pas pris en compte pour le calcul de la superficie mentionnée à l'article 4-1.

### Désignation du ou des bâtiments

Localisation du ou des bâtiments :  
Département : .... **Territoire de Belfort**  
Adresse : ..... **34 Avenu Jean Jaures**  
Commune : ..... **90000 BELFORT**

Désignation et situation du ou des lot(s) de copropriété :  
**Ce bien ne fait pas partie d'une copropriété**

### Désignation du propriétaire

Désignation du client :  
Nom et prénom : . **Mme MOINEAU**  
Adresse : ..... **9 Bis Rue de Chalonvillars**  
**90350 ÉVETTE-SALBERT**

### Donneur d'ordre (sur déclaration de l'intéressé)

Nom et prénom : **Mme MOINEAU**  
Adresse : ..... **9 Bis Rue de Chalonvillars**  
**90350 ÉVETTE-SALBERT**

### Repérage

Périmètre de repérage :

### Désignation de l'opérateur de diagnostic

Nom et prénom : ..... **TEKIN MEHMET**  
Raison sociale et nom de l'entreprise : ..... **TEKDIAGNOSTIC**  
Adresse : ..... **2 Rue Du Salbert**  
**90300 CRAVANCHE**  
Numéro SIRET : ..... **819332909**  
Désignation de la compagnie d'assurance : ... **GAN**  
Numéro de police et date de validité : ..... **151.201.297 / 13/01/2020**

### Superficie privative en m<sup>2</sup> du ou des lot(s)

**Surface loi Carrez totale : 171,41 m<sup>2</sup> (cent soixante et onze mètres carrés quarante et un)**  
**Surface au sol totale : 171,41 m<sup>2</sup> (cent soixante et onze mètres carrés quarante et un)**

**Résultat du repérage**Date du repérage : **15/07/2019**Documents remis par le donneur d'ordre à l'opérateur de repérage :  
**Néant**Représentant du propriétaire (accompagnateur) :  
**Mme MOINEAU**

Tableau récapitulatif des surfaces de chaque pièce au sens Loi Carrez :

Parties de l'immeuble bâties visitées	Superficie privative au sens Carrez	Surface au sol	Commentaires
Salle	80,9	80,9	
Wc 1	1,98	1,98	
Wc 2	4,24	4,24	
Débarras	0,9	0,9	
Dégagement	1,49	1,49	
Dégagement 2	9,6	9,6	
Salle 2	49,15	49,15	
Wc 3	2,65	2,65	
Cuisine	20,5	20,5	

Superficie privative en m<sup>2</sup> du ou des lot(s) :**Surface loi Carrez totale : 171,41 m<sup>2</sup> (cent soixante et onze mètres carrés quarante et un)****Surface au sol totale : 171,41 m<sup>2</sup> (cent soixante et onze mètres carrés quarante et un)**Fait à **CRAVANCHE**, le **15/07/2019****Par : TEKIN MEHMET**

Aucun document n'a été mis en annexe

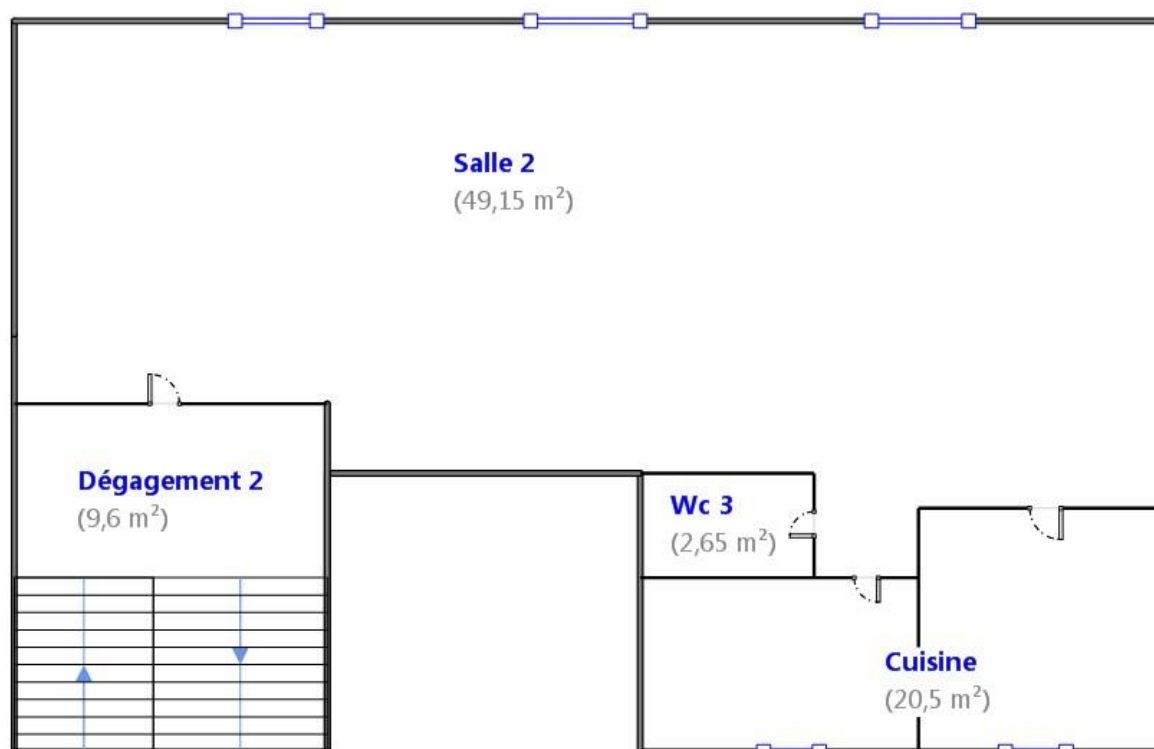
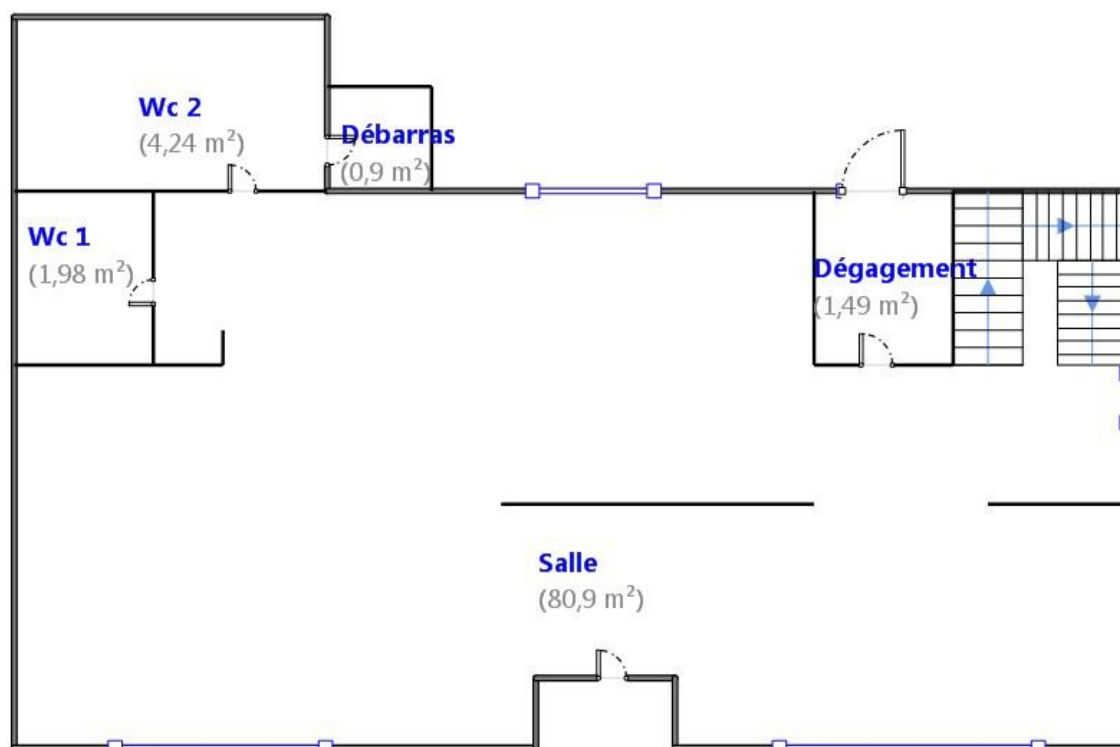

**CERTIFICATION  
DE PERSONNES**

IQ 951104

**Certificat de compétences Diagnostiqueur Immobilier****N°188****MONSIEUR TEKIN MEHMET**

<b>Amiante sans mention*</b>	<b>Amiante</b> Date d'effet : 22/10/2018 : - Date d'expiration : 21/10/2023
<b>DPE individuel</b>	<b>Diagnostic de performances énergétiques</b> Date d'effet : 06/11/2018 : - Date d'expiration : 05/11/2023
<b>Electricité</b>	<b>Etat de l'installation intérieure électricité</b> Date d'effet : 22/10/2018 : - Date d'expiration : 21/10/2023
<b>Gaz</b>	<b>Etat de l'installation intérieure gaz</b> Date d'effet : 19/10/2018 : - Date d'expiration : 18/10/2023
<b>Plomb sans mention</b>	<b>Constat du risque d'exposition au plomb</b> Date d'effet : 05/12/2018 : - Date d'expiration : 04/12/2023

Ce certificat est émis pour servir et valoir ce que de droit,  
Edité le 05/12/2018, à Houtaud par MOLEZUN Jean-Jacques Président.

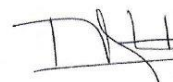

\*Mission de repérage des matériaux et produits de la liste A et des matériaux de la liste B et évaluations périodiques de l'état de conservation des matériaux de la liste A dans les bâtiments autres que ceux relevant de la mention

\*Missions de repérage des matériaux et produits de la liste A et des matériaux de la liste B et évaluations périodiques de l'état de conservation des matériaux de la liste A dans des immeubles de grande hauteur, dans des établissements recevant du public répondant aux catégories 1 à 4, dans des immeubles de travail hébergeant plus de 300 personnes ou dans des bâtiments industriels.

Mission de repérage des matériaux et produits de la liste C. Les examens visuels à l'issue de travaux de retrait ou de confinement.

Arrêté du 21 novembre 2006 modifié définissant les critères de certification des compétences des personnes physiques opérateurs de constats de risques d'exposition au plomb, et les critères d'accréditation des organismes de certification de certification - Arrêté du 25 juillet 2016 définissant les critères de certification des compétences des personnes physiques opérateurs de repérage, d'évaluation périodique de l'état de conservation des matériaux et produits contenant de l'amiante, et d'examen visuel après travaux dans les immeubles bâtis et les critères d'accréditation des organismes de certification. Arrêté du 30 octobre 2006 modifié définissant les critères de certification des compétences des personnes physiques réalisant l'état relatif à la présence de termites dans les bâtiments et les critères d'accréditation des organismes de certification. Arrêté du 16 octobre 2006 modifié définissant les critères de certification des compétences des personnes physiques réalisant le diagnostic de performance énergétique ou l'attestation de prise en compte de la réglementation thermique, et les critères d'accréditation des organismes de certification. Arrêté du 6 avril 2007 modifié définissant les critères de certification des compétences des personnes physiques réalisant l'état de l'installation intérieure de gaz et les critères d'accréditation des organismes de certification. Arrêté du 8 juillet 2008 modifié définissant les critères de certification des compétences des personnes physiques réalisant l'état de l'installation intérieure d'électricité et les critères d'accréditation des organismes de certification.

**LCP certification**

Siège : 7 b, rue de Champagne 25300 HOUTAUD  
Mail : [contact@lcp-certification.fr](mailto:contact@lcp-certification.fr) Site : [www.lcp-certification.fr](http://www.lcp-certification.fr) Tel : 0805 380 666  
SIRET : 80914919800016 RCS Besançon Code APE : 8559A  
enr287@ LE CERTIFICAT V002 du 16 08 2018



Accréditation N° 4-0590  
Portée disponible sur  
[www.cofrac.fr](http://www.cofrac.fr)



## Diagnostic de performance énergétique

Une information au service de la lutte contre l'effet de serre

(6.3.c)

<p>N° : ..... 19/IMO/2553</p> <p>Valable jusqu'au : ..... 14/07/2029</p> <p>Le cas échéant, nature de l'ERP : N: Restaurants et débits de boisson</p> <p>Année de construction : ... Avant 1948</p>	<p>Date (visite) : ..... 15/07/2019</p> <p>Diagnosticteur : . TEKIN MEHMET</p> <p>Signature : </p>
---	---

Adresse : ..... 34 Avenu Jean Jaures 90000 BELFORT	
<input type="checkbox"/> Bâtiment entier	<input checked="" type="checkbox"/> Partie de bâtiment ( )
S <sub>th</sub> : 188 m <sup>2</sup>	
<b>Propriétaire :</b> Nom : ..... Mme MOINEAU Adresse : ..... 9 Bis Rue de Chalonvillars 90350 ÉVETTE-SALBERT	<b>Gestionnaire (s'il y a lieu) :</b> Nom : ..... Adresse : .....

### Consommations annuelles d'énergie

Le diagnostiqueur n'a pas été en mesure d'établir une estimation des consommations car les factures ne sont pas disponibles

<p style="text-align: center;"><b>Consommations énergétiques</b> (en énergie primaire)</p> <p style="text-align: center;">pour le chauffage, la production d'eau chaude sanitaire, le refroidissement, l'éclairage et les autres usages, déduction faite de la production d'électricité à demeure</p> <p style="text-align: center;"><b>Consommation estimée : - kWh<sub>EP</sub>/m<sup>2</sup>.an</b></p> <div style="display: flex;"> <div style="flex: 1;"> <p><b>Bâtiment économe</b></p> <p>≤ 30 <b>A</b></p> <p>31 à 90 <b>B</b></p> <p>91 à 170 <b>C</b></p> <p>171 à 270 <b>D</b></p> <p>271 à 380 <b>E</b></p> <p>381 à 510 <b>F</b></p> <p>&gt; 510 <b>G</b></p> <p><b>Bâtiment énergivore</b></p> </div> <div style="flex: 1; text-align: center;"> <p>Bâtiment</p> </div> </div>	<p style="text-align: center;"><b>Émissions de gaz à effet de serre</b> (GES)</p> <p style="text-align: center;">pour le chauffage, la production d'eau chaude sanitaire, le refroidissement, l'éclairage et les autres usages</p> <p style="text-align: center;"><b>Estimation des émissions : - kg<sub>éqCO2</sub>/m<sup>2</sup>.an</b></p> <div style="display: flex;"> <div style="flex: 1;"> <p><b>Faible émission de GES</b></p> <p>≤ 3 <b>A</b></p> <p>4 à 10 <b>B</b></p> <p>11 à 25 <b>C</b></p> <p>26 à 45 <b>D</b></p> <p>46 à 70 <b>E</b></p> <p>71 à 95 <b>F</b></p> <p>&gt; 95 <b>G</b></p> <p><b>Forte émission de GES</b></p> </div> <div style="flex: 1; text-align: center;"> <p>Bâtiment</p> </div> </div>
--	---

# Diagnostic de performance énergétique

(6.3.c)

## Descriptif du bâtiment (ou de la partie de bâtiment) et de ses équipements

Bâtiment	Chauffage et refroidissement	Eau chaude sanitaire, ventilation, éclairage
<b>Murs :</b> Pierre de taille donnant sur l'extérieur Inconnu donnant sur un local chauffé	<b>Système de chauffage :</b> Chaudière individuelle Gaz Naturel <u>Emetteurs:</u> Radiateurs	<b>Système de production d'ECS :</b> Combiné au système: Chaudière individuelle Gaz Naturel
<b>Toiture :</b> Plafond sous solives bois donnant sur un local chauffé	Convecteurs électriques NFC (système individuel)	<b>Système d'éclairage :</b> Néant
<b>Menuiseries ou parois vitrées :</b> Porte(s) pvc avec double vitrage Fenêtres battantes bois simple vitrage Fenêtres battantes PVC double vitrage Baies sans ouverture possible PVC double vitrage	<b>Système de refroidissement :</b> Néant	<b>Système de ventilation :</b> Naturelle par ouverture des fenêtres
<b>Plancher bas :</b> Plancher bois sur solives bois donnant sur un sous-sol	<b>Rapport d'entretien ou d'inspection des chaudières joint :</b> Néant	
<b>Nombre d'occupants :</b> Néant	<b>Autres équipements consommant de l'énergie :</b> Néant	
<b>Énergies renouvelables</b>		Quantité d'énergie d'origine renouvelable : 0 kWh <sub>EP</sub> /m².an
Type d'équipements présents utilisant des énergies renouvelables : Néant		

### Pourquoi un diagnostic

- Pour informer le futur locataire ou acheteur ;
- Pour comparer différents locaux entre eux ;
- Pour inciter à effectuer des travaux d'économie d'énergie et contribuer à la réduction des émissions de gaz à effet de serre.

### Factures et performance énergétique

La consommation est estimée sur la base de factures d'énergie et des relevés de compteurs d'énergie. La consommation ci-dessus traduit un niveau de consommation constaté. Ces niveaux de consommations peuvent varier de manière importante suivant la qualité du bâtiment, les équipements installés et le mode de gestion et d'utilisation adoptés sur la période de mesure.

### Énergie finale et énergie primaire

L'énergie finale est l'énergie utilisée dans le bâtiment (gaz, électricité, fioul domestique, bois, etc.). Pour disposer de ces énergies, il aura fallu les extraire, les distribuer, les stocker, les produire, et donc dépenser plus d'énergie que celle utilisée en bout de course.

L'énergie primaire est le total de toutes ces énergies consommées.

### Constitution de l'étiquette énergie

La consommation d'énergie indiquée sur l'étiquette énergie est le résultat de la conversion en énergie primaire des consommations d'énergie du bien.

### Énergies renouvelables

Elles figurent sur cette page de manière séparée. Seules sont estimées les quantités d'énergie renouvelable produite par les équipements installés à demeure (sur le bâtiment ou à proximité immédiate).

### Commentaires:

Néant



# Diagnostic de performance énergétique

(6.3.c)

## **Conseils pour un bon usage**

La gestion des intermittences constitue un enjeu capital dans ce bâtiment : les principaux conseils portent sur la gestion des interruptions ou des ralentis des systèmes pour tous les usages (chauffage, ventilation, climatisation, éclairage ou autres).

### **Gestionnaire énergie**

- ❑ Mettre en place une planification énergétique adaptée à l'établissement.

### **Chauffage**

- ❑ Vérifier la programmation hebdomadaire et/ou quotidienne.
- ❑ Vérifier la température intérieure de consigne : elle peut être abaissée considérablement selon la durée de la période d'inoccupation, traitez chaque local avec sa spécificité (par exemple, température entre 14 et 16°C dans une salle de sport, réglez le chauffage en fonction du taux d'occupation et des apports liés à l'éclairage dans une salle de spectacle).
- ❑ Réguler les pompes de circulation de chauffage : asservissement à la régulation du chauffage, arrêt en dehors des relances.

### **Ventilation**

- ❑ Si le bâtiment possède une ventilation mécanique, la programmer de manière à l'arrêter ou la ralentir en période d'inoccupation.

### **Eau chaude sanitaire**

- ❑ Arrêter les chauffe-eau pendant les périodes d'inoccupation.
- ❑ Changer la robinetterie traditionnelle au profit de mitigeurs.

### **Confort d'été**

- ❑ Installer des occultations mobiles sur les fenêtres ou les parois vitrées s'il n'en existe pas.

### **Éclairage**

- ❑ Profiter au maximum de l'éclairage naturel.
- ❑ Remplacer les lampes à incandescence par des lampes basse consommation.
- ❑ Installer des minuteurs et/ou des détecteurs de présence, notamment dans les circulations et dans les sanitaires.
- ❑ Optimiser le pilotage de l'éclairage avec par exemple une extinction automatique des locaux la nuit avec possibilité de relance.

### **Bureautique**

- ❑ Opter pour la mise en veille automatique des écrans d'ordinateurs et pour le mode économie d'énergie des écrans lors d'une inactivité prolongée (extinction de l'écran et non écran de veille).
- ❑ Veiller à l'extinction totale des appareils de bureautique (imprimantes, photocopieurs) en période de non utilisation (la nuit par exemple) ; ils consomment beaucoup d'électricité en mode veille.
- ❑ Opter pour le regroupement des moyens d'impression (imprimantes centralisées); les petites imprimantes individuelles sont très consommatrices.

### **Sensibilisation des occupants et du personnel**

- ❑ Éteindre les équipements lors des périodes d'inoccupation.
- ❑ Sensibiliser le personnel à la détection de fuites d'eau afin de les signaler rapidement.
- ❑ Veiller au nettoyage régulier des lampes et des luminaires, et à leur remplacement en cas de dysfonctionnement.
- ❑ Veiller à éteindre l'éclairage dans les pièces inoccupées, ainsi que le soir en quittant les locaux.
- ❑ Sensibiliser les utilisateurs de petit électroménager : extinction des appareils après usage (bouilloires, cafetières), dégivrage régulier des frigos, priorité aux appareils de classe A ou supérieure.
- ❑ En été, utiliser les occultations (stores, volets) pour limiter les apports solaires.

### **Compléments**

Néant

# Diagnostic de performance énergétique

(6.3.c)

## Recommandations d'amélioration énergétique

Sont présentées dans le tableau suivant quelques mesures visant à réduire vos consommations d'énergie du bâtiment ou de la partie du bâtiment.

Mesures d'amélioration	Commentaires
Isolation du plancher	Recommandation : En cas de travaux de réhabilitation importants avec rénovation des sols et si la hauteur sous plafond le permet, envisager la mise en place d'une isolation. Détail : Il ne faut pas mettre en place de revêtements étanches (chape ciment ou carrelage étanche, ...), ils induisent une surcharge de remontée capillaire dans les murs. Envisagez des chapes perméables à la vapeur d'eau et isolantes avec un drainage perméable du sol et des murs s'il y a des problèmes d'humidité.
Remplacement fenêtres par du double-vitrage VIR	Recommandation : Il faut remplacer les fenêtres existantes par des fenêtres double-vitrage peu émissif pour avoir une meilleure performance thermique. Détail : Lors du changement, prévoir des entrées d'air de manière à garantir un renouvellement d'air minimal. Pour bénéficier du crédit d'impôts, une performance thermique minimum est exigée. L'amélioration de la performance thermique des baies vitrées permet surtout de réduire l'effet "paroi froide" en hiver et donc d'abaisser les températures de consigne.
Installation d'un programmateur	Recommandation : Envisager la mise en place d'une horloge de programmation pour le système de chauffage. Détail : On choisira de préférence un programmateur simple d'emploi. Il existe des thermostats à commande radio pour éviter les câbles de liaison et certains ont une commande téléphonique intégrée pour un pilotage à distance.

## Commentaires

Néant

**Références réglementaires et logiciel utilisés :** Article L134-4-2 du CCH et décret n° 2011-807 du 5 juillet 2011 relatif à la transmission des diagnostics de performance énergétique à l'Agence de l'environnement et de la maîtrise de l'énergie, arrêté du 27 janvier 2012 relatif à l'utilisation réglementaire des logiciels pour l'élaboration des diagnostics de performance énergétique, arrêté du 1er décembre 2015, 22 mars 2017, décret 2006-1653, 2006-1114, 2008-1175 ; Ordonnance 2005-655 art L271-4 à 6 ; Loi 2004-1334 art L134-1 à 5 ; décret 2006-1147 art R.134-1 à 5 du CCH et loi Grenelle 2 n°2010-786 du juillet 2010. Logiciel utilisé : LICIEL Diagnostics v4.

Les travaux sont à réaliser par un professionnel qualifié.

Pour plus d'informations :

[www.developpement-durable.gouv.fr](http://www.developpement-durable.gouv.fr), rubrique Performance énergétique  
[www.ademe.fr](http://www.ademe.fr)

Date (visite) : .....15/07/2019

**Nota :** Le présent rapport est établi par une personne dont les compétences sont certifiées par **LA CERTIFICATION DE PERSONNES - 25 rue Champenâtre 25770 SERRE LES SAPINS (détail sur [www.cofrac.fr](http://www.cofrac.fr) programme n°4-4-11)**

Nom de l'opérateur : **TEKIN MEHMET**, numéro de certification : 188 obtenue le 22/10/2018

**Certificat de compétences Diagnostiqueur Immobilier****N°188****MONSIEUR TEKIN MEHMET**

<b>Amiante sans mention*</b>	<b>Amiante</b> Date d'effet : 22/10/2018 : - Date d'expiration : 21/10/2023
<b>DPE individuel</b>	<b>Diagnostic de performances énergétiques</b> Date d'effet : 06/11/2018 : - Date d'expiration : 05/11/2023
<b>Electricité</b>	<b>Etat de l'installation intérieure électricité</b> Date d'effet : 22/10/2018 : - Date d'expiration : 21/10/2023
<b>Gaz</b>	<b>Etat de l'installation intérieure gaz</b> Date d'effet : 19/10/2018 : - Date d'expiration : 18/10/2023
<b>Plomb sans mention</b>	<b>Constat du risque d'exposition au plomb</b> Date d'effet : 05/12/2018 : - Date d'expiration : 04/12/2023

Ce certificat est émis pour servir et valoir ce que de droit,  
Edité le 05/12/2018, à Houtaud par MOLEZUN Jean-Jacques Président.

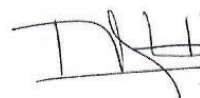

\*Mission de repérage des matériaux et produits de la liste A et des matériaux de la liste B et évaluations périodiques de l'état de conservation des matériaux de la liste A dans les bâtiments autres que ceux relevant de la mention  
\*Missions de repérage des matériaux et produits de la liste A et des matériaux de la liste B et évaluations périodiques de l'état de conservation des matériaux de la liste A dans des immeubles de grande hauteur, dans des établissements recevant du public répondant aux catégories 1 à 4, dans des immeubles de travail hébergeant plus de 300 personnes ou dans des bâtiments industriels.  
Mission de repérage des matériaux et produits de la liste C. Les examens visuels à l'issue de travaux de retrait ou de confinement.  
Arrêté du 21 novembre 2006 modifié définissant les critères de certification des compétences des personnes physiques opérateurs de constats de risques d'exposition au plomb, et les critères d'accréditation des organismes de certification - Arrêté du 25 juillet 2016 définissant les critères de certification des compétences des personnes physiques opérateurs de repérage, d'évaluation périodique de l'état de conservation des matériaux et produits contenant de l'amiante, et d'examen visuel après travaux dans les immeubles bâtis et les critères d'accréditation des organismes de certification. Arrêté du 30 octobre 2006 modifié définissant les critères de certification des compétences des personnes physiques réalisant l'état relatif à la présence de termites dans les bâtiments et les critères d'accréditation des organismes de certification. Arrêté du 16 octobre 2006 modifié définissant les critères de certification des compétences des personnes physiques réalisant le diagnostic de performance énergétique ou l'attestation de prise en compte de la réglementation thermique, et les critères d'accréditation des organismes de certification. Arrêté du 6 avril 2007 modifié définissant les critères de certification des compétences des personnes physiques réalisant l'état de l'installation intérieure de gaz et les critères d'accréditation des organismes de certification. Arrêté du 8 juillet 2008 modifié définissant les critères de certification des compétences des personnes physiques réalisant l'état de l'installation intérieure d'électricité et les critères d'accréditation des organismes de certification.

**LCP certification**

Siège : 7 b, rue de Champagne 25300 HOUTAUD  
Mail : [contact@lcp-certification.fr](mailto:contact@lcp-certification.fr) Site : [www.lcp-certification.fr](http://www.lcp-certification.fr) Tel : 0805 380 666  
SIRET : 80914919800016 RCS Besancon Code APE : 8559A  
enr287@ LE CERTIFICAT V002 du 16 08 2018



Accréditation N° 4-0590  
Portée disponible sur  
[www.cofrac.fr](http://www.cofrac.fr)